



<b>Adresse du centre de santé :</b> 5 avenue Jean moulin 41240 BEAUCE LA ROMAINE  En région Centre-Val de Loire
<b>Poste proposé :</b> Médecin généraliste
<b>L'employeur :</b> Le Groupement d'intérêt Public PRO SANTE Centre- Val de Loire (qui regroupe le Conseil régional Centre-Val de Loire, des collectivités territoriales et des associations ou structures liées à la santé) recrute pour son centre de santé de Beauce-la-Romaine trois médecins généralistes.  Créé en juin 2020, le GIP PRO SANTE Centre-Val de Loire a pour objectif d'ouvrir 30 centres de santé d'ici 2025, et de recruter 150 médecins généralistes, constituant ainsi une équipe régionale de médecins généralistes salariés, travaillant localement en équipe et en lien avec les professionnels de santé du territoire, et bénéficiant d'un réseau régional pour le partage d'expériences, de protocoles, ...
<b>Mode d'exercice</b> Salariat
<b>Type de contrat</b> CDD de 3 ans renouvelable 1 fois et/ou CDI sable
<b>Date de début du contrat</b> 1er décembre 2020
<b>Horaires et jours travaillés :</b> Ouverture du centre de santé : 48h/semaine (lundi au vendredi 9h-18h et samedi matin 9h-12h) Durée hebdomadaire de travail de 39h par semaine et 22 jours de RTT - Temps partiel possible  Autorisations exceptionnelles d'absence : mariage, naissance/adoption, décès, déménagement...
<b>Rémunération</b> Référence à la grille de la fonction publique hospitalière (selon ancienneté ou expérience professionnelle) et régime indemnitaire complémentaire en fonction des missions exercées et de l'engagement professionnel de 5 000 à 8 950 euros bruts  <b>Avantages sociaux</b> Chèques-vacances, coupons sport, chèques culture, allocations vacances, scolarité, famille, prêts..
<b>Organisation du travail :</b> Participation souhaitée à l'organisation de la permanence des soins au niveau territorial (en lien avec la CPTS le cas échéant), valorisée via le régime indemnitaire (part variable)

### Équipement du centre de santé :

Mise à disposition et maintenance prise en charge par l'employeur pour :  
Mobilier, équipement médical , équipement informatique et logiciels

A moyen terme, il est prévu un déploiement de la télémédecine dans le centre de santé.

### Équipe du centre de santé

Secrétariat médical dédié au centre de santé

A court terme : recrutement d'une équipe de 3 médecins généralistes au sein du centre de santé et 2 secrétaires médicaux

A moyen terme : possibilité d'extension du bâtiment avec des médecins supplémentaires

### Projet de santé

Adaptation territoriale du projet stratégique régional de santé du GIP PRO SANTE Centre-Val de Loire, réalisée en lien avec les acteurs du territoire, notamment les professionnels du sanitaire et social.

3 objectifs stratégiques : Renforcer l'offre de soins pour améliorer la santé de la population, Améliorer la structuration des parcours santé, Développer la prévention et la promotion de la santé.

### Tissu médical environnant

A Beauce la Romaine :

Cabinet infirmier (2 professionnels)

2 dentistes

1 Kiné

1 sophrologue

1 psychologue

1 EHPAD

A proximité (20 min)

Centre hospitalier de Beaugency (SSR, EHPAD, UPAD) - hôpital de proximité.

MSP Meung-sur-Loire (13 professionnels), MSP Tavers (14) , MSP Marchenoir (3)

Territoire couvert par la Communauté Territoriale des Professionnels de Santé « La Salamandre »

### Description de la commune

#### Localisation

Commune de 3484 habitants du département du Loir-et-Cher, le centre de santé est installé dans l'ancienne commune d'Ouzouer-le-Marché.

Situé à 20 min de Beaugency (7 300 hab) ou Meung-sur-Loire (2 gares SNCF), à 45 min du centre de Blois ou d'Orléans, il est 2h du cœur de Paris (via l'A10).

#### Commerces

Supermarché doté d'un Drive sur place.

Boulangeries, boucherie, charcuterie traiteur.

Services (banques, restaurants, coiffeurs, autoécole...) et artisans (garagiste, plombier,..)

A 30 min de Cap Saran (85 magasins)

#### Enfance-jeunesse.

Multi accueil de 2mois et demi à 4 ans et Relais Assistante Maternelle

Ecole Publique Jules Vernes (150 élèves de maternelle et primaire) et Ecole Privée Sacré Cœur

Collège René Cassin (340 élèves)

Lycée François Villon à Beaugency (20 min bus Rémi)

Accueil de loisirs (mercredi et vacances)  
Accueil Jeunes (12-17 ans)

**Loisirs**

Centre sportif (Gymnase, Dojo, Tennis, Danse) et stade de football  
Piscine couverte et extérieur

Cinémobile une fois par mois et cinémas à 20 min

Médiathèque Simone Veil sur place

Salle de spectacles La Fabrique à Meung sur Loire ou Théâtre du Puits-Manu à Beaugency (20 min)

**Informations complémentaires**

Possibilité de recruter les médecins en duo

Accueil personnalisé : accompagnement pour l'emploi du conjoint, mise en relation avec les acteurs du territoire

**Candidature à adresser avec votre CV à :**

Président du GIP PRO SANTE Centre-Val de Loire  
9 rue Saint Pierre Lentin – 45 041 ORLEANS Cedex 1  
Mail : [gipprosante@centrevaldeloire.fr](mailto:gipprosante@centrevaldeloire.fr)

**Contacts :**

Claire MATHIEU, Chargée de mission Attractivité territoriale Santé, 02.38.70.31.77  
Roxane LEROY, Assistante de Direction, 02.38.70.30.48



*Beaugency*



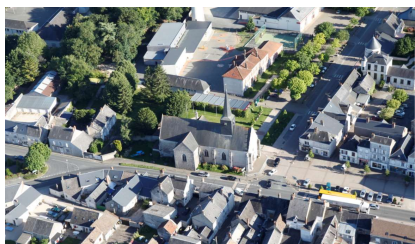

*Beauce-la-Romaine*

*Les locaux*

